

NIVEL 00

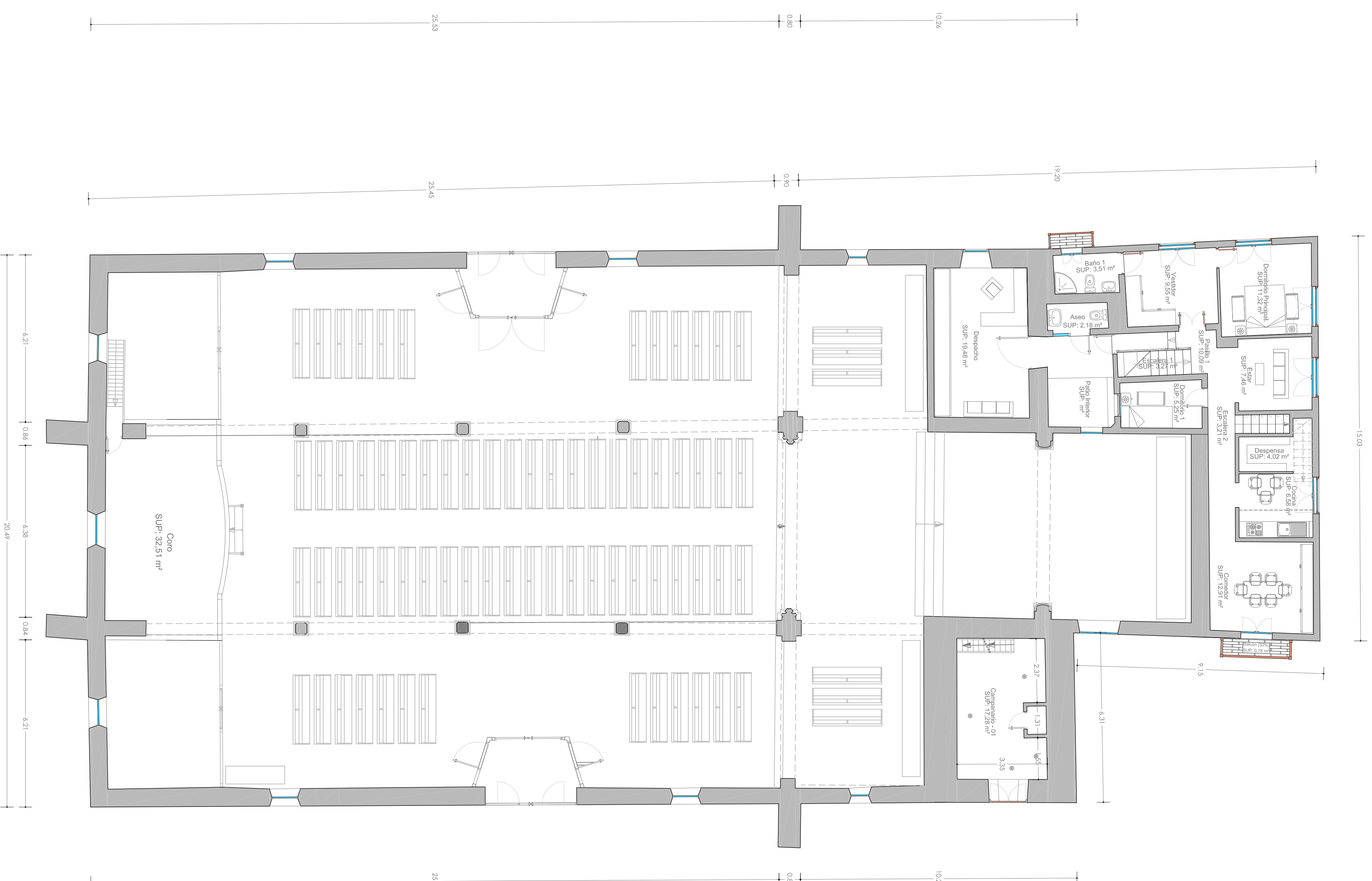

NIVEL 01

| CUADRO DE SUPERFICIES ÚTILES Y CONSTRUIDAS | | |
|--|------------------|-----------------------|
| Edificación | SUPERFICIE ÚTIL | SUPERFICIE CONSTRUIDA |
| NIVEL 00 | | |
| Iglesia | 761,51 m² | 889,61 m² |
| NIVEL 01 | | |
| Vivienda | 99,62 m² | 136,94 m² |
| Coro | 4,82 m² | 39,09 m² |
| Campanario | 3,09 m² | 38,38 m² |
| TOTAL NIVEL 01 | 107,63 m² | 214,41 m² |
| NIVEL 02 | | |
| Lavadero | 26,59 m² | 34,84 m² |
| Campanario | 18,89 m² | 36,21 m² |
| TOTAL NIVEL 02 | 45,48 m² | 71,05 m² |
| TOTALES | 914,62 m² | 1.175,07 m² |

PROYECTO DE:
RESTAURACIÓN DE LA CUBIERTA DE LA PARROQUIA MADRIZ DE NTRA. SEÑORA DE LOS REMEDIOS LOS LLANOS DE ARIDANE

PROMOTOR:
PARROQUIA MADRIZ NTRA. SEÑORA DE LOS REMEDIOS LOS LLANOS DE ARIDANE

SITUACION:
PLAZA DE ESPAÑA, LOS LLANOS DE ARIDANE

ESTUDIO DE ARQUITECTURA Y URBANISMO

FELIX J. CABRERA MARTIN
 FELIX JESUS CABRERA MARTIN Arquitecto Colegiado nº 3544
 C/TRANSVERSAL A JUAN CALZOS 1, Nº 38, 2º D. S. ANDRÉS Y SÁNCHEZ - 5702 DE LA PALMA

PLANO DE:
NIVEL 00 Y NIVEL +01 ACOTADO Y MOBILIARIO

EXPEDIENTE: 004-16
 FECHA: OCTUBRE 2016
 ESCALA: 1/100

SUSTITUYE AL: PLANO N. 2

SUSTITUIDO POR: 2